Gostujući kapelnik HGD „Bijać“

Kao dječak svirao je klarinet u *Narodnoj glazbi* , gdje je od kapelnika Ivana Bozzottija dobio prvotnu gla

Tijekom vrijednog i bogatog *Pjevačkog društva „Kolo“* Sentinella djelovao je kao kapelnik *Narodne glazbe* , glasovir i Šib

U Trogiru ponovno djeluje od 1925. do 1929. godine, ovaj put kao kapelnik *Pjevačkog društva „Kolo“* Od 19

Skladao je za glasovir, orgulje, violinu i glasovir, vjerojatno je bio i kapelnik te zbor i mješoviti
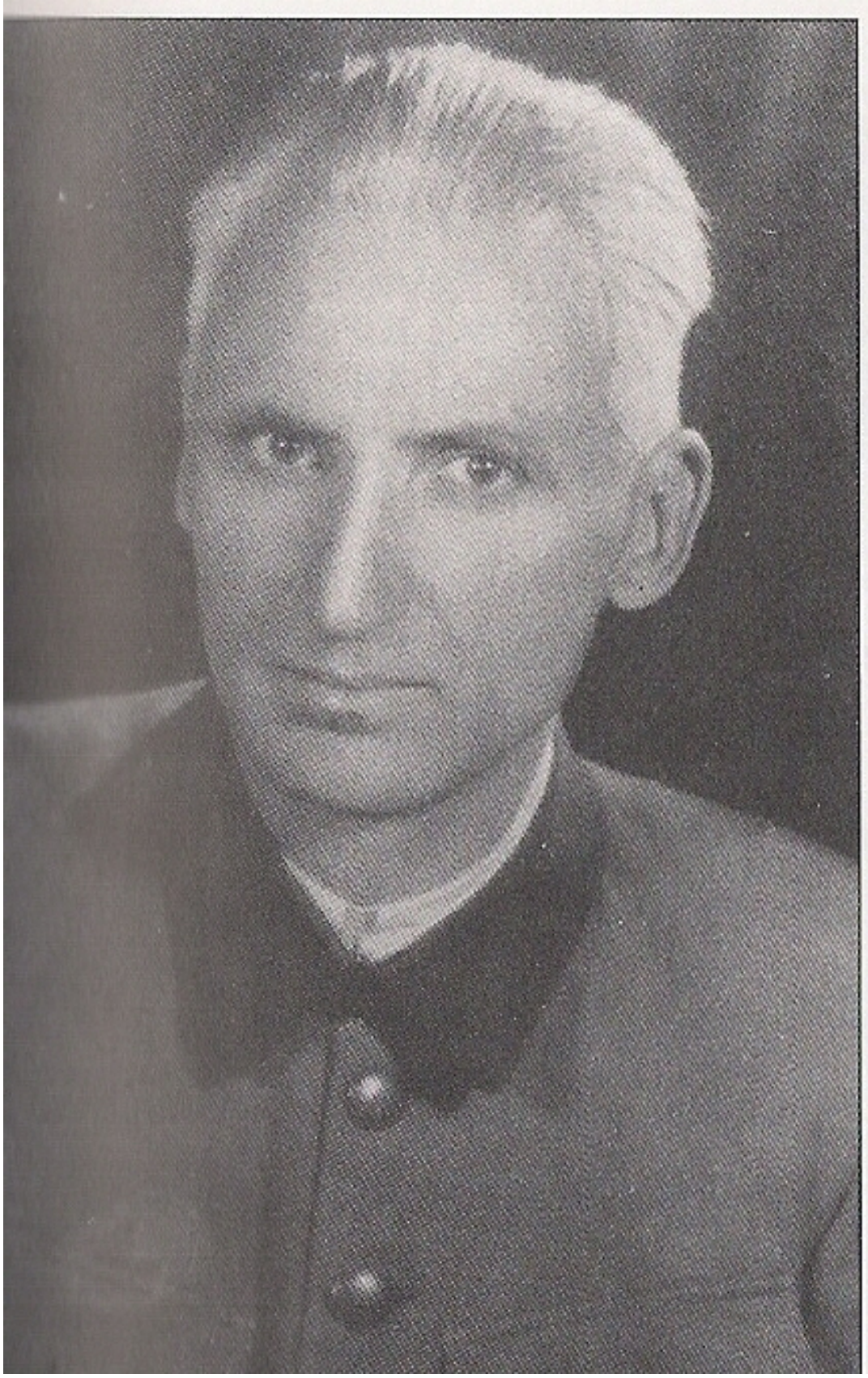
Uza svu svoju glazbeničku zauzetost, za puhački orkestar je transkibirao niz djela opernih skladatelja, o